BIENVENUE A AYWAILLE

Cité du bon accueil

Les Membres du Collège communal,

- **Monsieur Thierry CARPENTIER, Bourgmestre**
  Attributions : Santé publique, Etat-civil / population, Economie d'énergie, Information, Personnel, Police et Service de secours, Patrimoine et Transition énergétique.

- **Monsieur Dominique SIMON, Echevin**
  Attributions : Travaux publics, Voiries, Bâtiments, Propreté publique, Immondices et Politique des déchets et de l'égouttage.

- **Monsieur René HENRY, Echevin**
  Attributions : Culture, Solidarités, Plan de Cohésion Sociale, Participation citoyenne et Patrimoine historique.

- **Monsieur Christian GILBERT, Echevin**
  Attributions : Commerce, Mobilité et Sécurité routière, Tourisme et Jumelages.

- **Madame Danielle CORNET, Echevine**
  Attributions : Enseignement, Petite enfance, Jeunesse, Troisième âge, Cultes, Manifestations patriotiques, Informatique et Egalité des chances.

- **Madame Julie BENOIT, Echevine**
  Attributions : Sport, Urbanisme, Emploi, Formation et Agriculture.

- **Madame Laurence CULOT, Présidente du CPAS**
  Attributions : Présidente du CPAS, Aménagement du Territoire, Environnement, Bien-être animal, Plan Habitat Permanent, Logement, Cimetières, Objectifs de Développement Durable

- **Madame la Directrice générale, Natalie HENROTTIN**

souhaitent la bienvenue
aux nouveaux habitants de la Commune d 'Aywaille

Commune d’Aywaille - Présentation

- Aywaille est une commune de 8.004 ha et possède ainsi la plus grande superficie des 21 communes de l'arrondissement de Liège.

- A cheval sur le Condroz et l'Ardenne, Aywaille est située à une bonne vingtaine de kilomètres au Sud de Liège, quinze de Spa et soixante de Bastogne.

- La commune d’Aywaille est issue de la fusion, en 1977, de 4 communes : Aywaille, Sougné-Remouchamps, Harzé et Ernonheid. Les villages de Deigné, Martinrive et Emblève lui ont été adjoints.

Commune d’Aywaille - Présentation

- Sa population se chiffre à 12.809 habitants (au 01/09/23). Son territoire se compose à 45,7 % de zones boisées et incultes, 29,9 % de zones agricoles et 24,4 % de zones urbanisées.
- L'autoroute E25 traverse le territoire de la commune du Nord au Sud, sur 11 kilomètres et deux sorties (n° 46 et 47) débouchent respectivement à Sougné-Remouchamps et Harzé.
- Les routes régionales comptent 42 km et les routes communales s'étalent sur près de 300 km. L'Amblève est la rivière qui traverse la commune d'Est en Ouest sur un parcours de 15 km.

Commune d’Aywaille - Présentation

- Aywaille, capitale de l'Amblève inférieure, harmonieusement située au carrefour de nombreuses voies de communication (routes, autoroute, chemin de fer et lignes de bus).
- Aywaille allie l'intérêt d'un centre commercial (150 commerces) et d'un marché hebdomadaire (30 commerçants) (place Marcellis – parking de la gare) à l'attrait d'une remarquable villégiature touristique basée sur le charme rural des villages qui composent son entité.

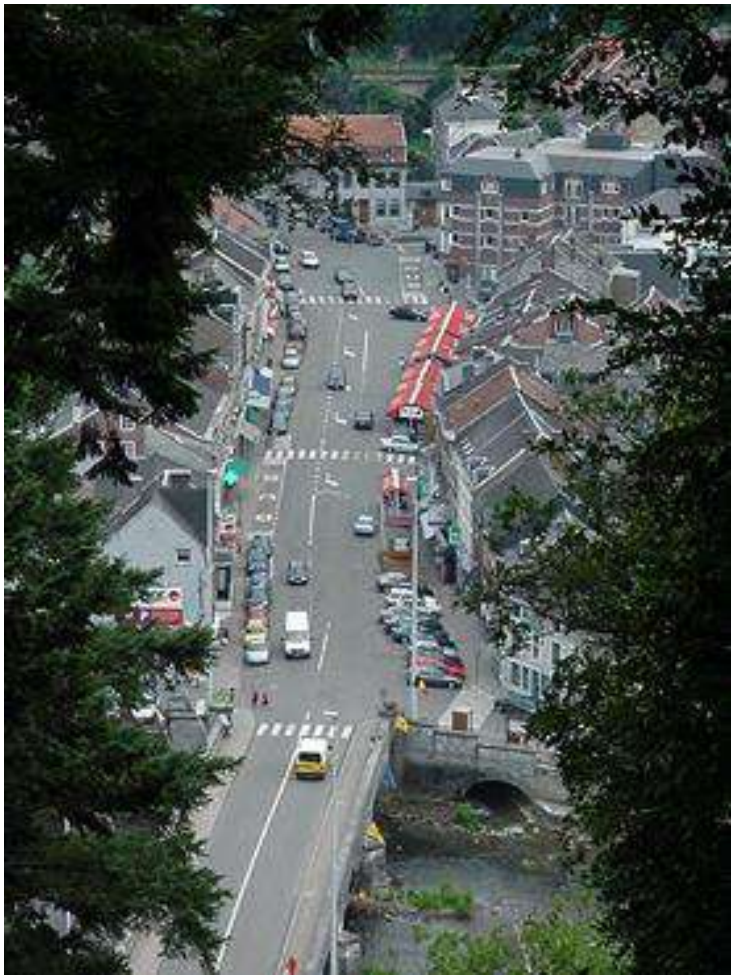

Population

Population au 1er janvier 2023

- **Nombre d ’habitants : 6296 H + 6479 F = 12 775 habitants (+ 113 par rapport à 2022)**
- **Personnes inscrites à la population en 2022 : 1071**
  - Personnes venant d’une autre commune du Royaume : 915
  - Venant de l’étranger: 27
  - Naissances : 66 garçons + 63 filles = 129
- **Personnes « radiées » de la population en 2022 : 940**
  - Pour une autre commune du Royaume : 740
  - Pour l’étranger : 20
  - Parties sans laisser d’adresse : 56
  - Décès : 60 hommes + 64 femmes = 124

Evolution de la Population

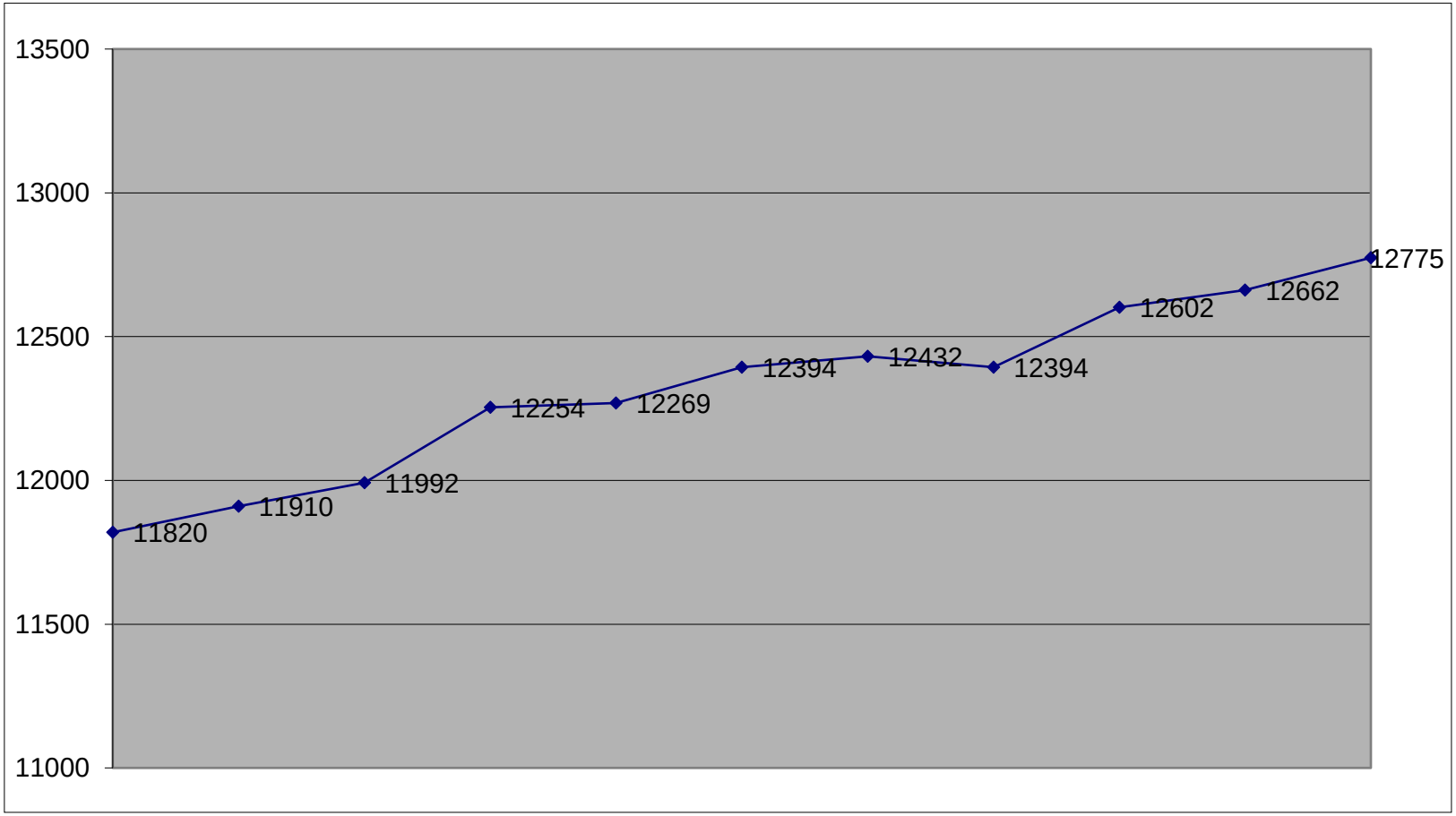

Années : 2010 2011 2012 2013 2014 2015 2016 2017 2018 2019 2020 2021 2022 2023

Etat-civil

Actes d’Etat civil - Année 2022

- Naissance : 129
- Reconnaissances prénatales, postnatales, adoptions : 64
- Décès : 124
- Mariages : 61
- Divorces : 30
- Acquisition de la nationalité belge : 12
- Passeports : 603
- Permis de conduire: 743

Urbanisme

- Evolution du **nombre** de permis d'urbanisme :

  2020 139
  2021 169
  2022 150

- Nombre de permis d'environnement :

  2022 8
  2023 (au 31/10) 3

- Nombre de permis uniques :

  2022 101
  2023 (au 31/10) 91

- Nombre de déclarations de classe 3 (station épuration, citerne gaz, …):

  2022 1
  2023 (au 31/10) 5

- Nombre de cessions de déclaration de classe 3:

  2022 12
  2023 (au 31/10) 14

Environnement

Actions en faveur de l'environnement :

- BiodiverCité (subsidié par la Région wallonne) - projets divers en faveur de la biodiversité : platations, restauration de sites, création de zones humides, création de balades balisées, sensibilisation dans les écoles, …;
- Participation à la semaine de l'arbre;
- Adhésion au Contrat de Rivière Amblève/Rour;
- Restauration de sites avec mise sous statut de protection;
- Etc → Voir le reste de nos actions sur le site internet de la Commune.
- Une éco-conseillère peut fournir des renseignements complémentaires en nos bureaux;
- Autres missions: gestion des abattages d'arbres isolés, aide à la gestion des espèces exotiques envahissantes,….
- Un agent constatateur assermenté sera habilité à dresser des constats en matière d'incivilités environnementales et transmet à l'agent sanctionnateur provincial pour la procédure d'amende

Gestion des déchets

- Collectes de déchets ménagers et organiques via conteneurs + ramassage des papiers/cartons, des PMC (sacs bleus) et des plastiques souples (sacs transparents)

- Conteneurs enterrés organiques et inorganiques pour le centre d'Aywaille

- Grand nettoyage de printemps : Be WaPP (Wallonie Plus Propre)

- Collectes des encombrants via la Ressourcerie du Pays de Liège (sur rendez-vous en composant le 04 220 20 00)

- Bulles à verres à Aywaille, Sougné-Remouchamps, Harzé, Martinrive, Deigné, Nonceveux, Awan, Playe (SRI)

- Situé dans le parc d'activités de Harzé, le recyparc Intradel est accessible gratuitement aux particuliers.

Energie

- Contrôle de la partie énergétique des permis d'urbanisme (PEB);
- Comptabilité et cadastre énergétique des bâtiments de la commune;
- POLLEC (Politique locale Energie Climat) : mise en œuvre du PAEDC (Plan d'Action pour l'Energie Durable et le Climat);
- Primes énergétiques et rénovation : renseignements sur rendez-vous à l'administration : 04 267 64 66
- energie@aywaille.be

INFORMATION ENERGIE
COMMUNE D'AYWAILLE

Aywaille,Commune durable

- ODD = Objectifs de Développement Durable
- Rédaction et réalisation d'une feuille de route ODDs reprenant + de 50 actions afin de contribuer aux objectifs de développement durable fixés par les nations unies à l'horizon 2030
- 17 Objectifs dont 9 prioritaires sur la commune d'Aywaille : 2, 4, 6, 7, 8, 11, 13, 15, 16.

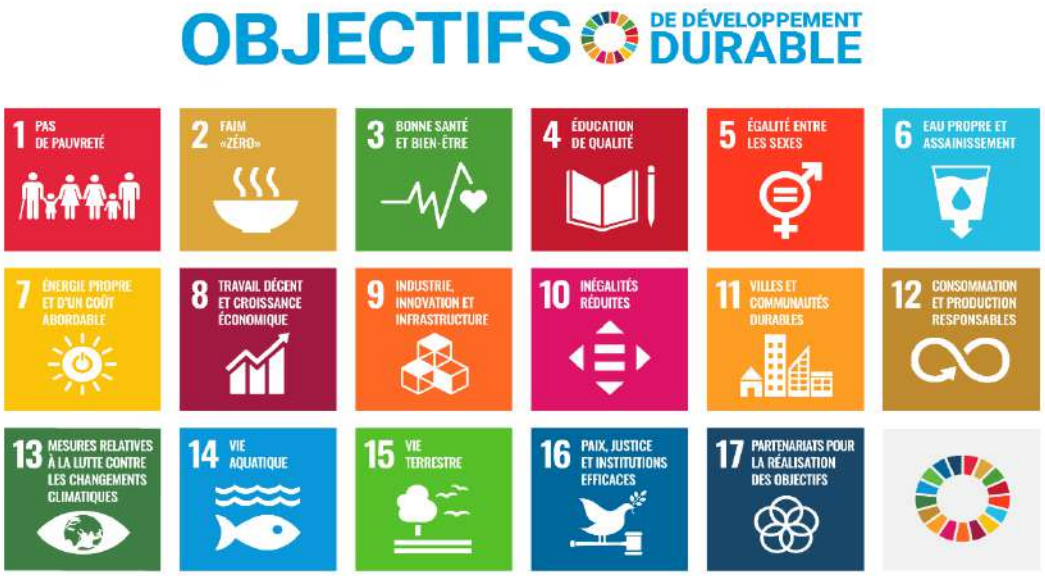

Finances

Les taux des principales taxes communales sont les suivants :

- Impôt des personnes physiques : 8,5 %
- Centimes additionnels au précompte immobilier : 2.600
- Taxe sur l'enlèvement et le traitement des déchets ménagers :
  Partie fixe complétée d'une taxe proportionnelle en fonction des kilos de déchets et des levées des conteneurs
  - ménage d'une personne : 100 €
  - ménage de 2 personnes : 140 €
  - ménage de 3 et 4 personnes : 160 €
  - ménage de 5 personnes et + : 140 €

  Une réduction est possible suivant les revenus.

Tous les règlements communaux fiscaux en vigueur sont accessibles sur notre site **www.aywaille.be**

Commune d'Aywaille

Les services à votre service

- **OUVERTURE DES BUREAUX DE L'ADMINISTRATION COMMUNALE :**
  du lundi au vendredi de 9 à 12 h et de 13h30 à 15h30

- Pour les services population et état-civil, une permanence est organisée le mardi de 15h30 à 18h (de 18 à 19 h sur RDV) (pas en juillet et août) et le samedi de 9 à 12 h
- Pour le service urbanisme, permanence le samedi de 9 à 12 h sur RDV
- Permanence « Energie » le mardi de 15h30 à 19h

! Les bureaux des services Etat civil, Population et Urbanisme sont fermés les lundis après-midi et les jeudis après-midi.

La personne préposée à l'accueil se fera un plaisir de vous guider et appellera, au besoin, l'aide nécessaire pour permettre à toute personne de se sentir à l'aise.

04 384 40 17 (8 lignes)
(adresse générale) : info@aywaille.be
www.aywaille.be – Administration communale d'Aywaille

Possibilités d'effectuer différents paiements via aux services Population - Etat-civil

Bancontact Mister Cash PROTON

Commune d'Aywaille - Police

- Aywaille fait partie de la zone de Police SECOVA avec les communes de Sprimont, Esneux, Trooz, Chaudfontaine, Vaux-sous-Chèvremont.

- ***La Direction :***
  Voie de l'Air Pur 202-206
  à 4052 Beaufays
  Le Chef de zone :
  Commissaire divisionnaire Vincent BRAYE
- ***Le poste de Police d'Aywaille :***
  Avenue de la Libération 2
  à 4920 Aywaille

  Le Chef de poste :
  Commissaire Pierre MELEN
  04 364 23 00

Commune d'Aywaille - Sécurité

- Des aménagements sont réalisés et des règlements sont pris chaque année pour améliorer la sécurité dans les villages de l'entité dans le cadre de campagne de sécurité avec l'installation de nouvelles signalisations, d'éléments de sécurité (bandes sonores, coussins berlinois, chicanes…), la création de zones 30 dans certains quartiers…
  Un conseiller en mobilité est aussi à votre écoute.
- Des caméras de surveillance ont été installées dans le centre d'Aywaille.
- Des campagnes de prévention et de répression au niveau de la vitesse dans les villages se poursuivent avec l'aide des services de police et de différents radars préventifs et répressifs (à énergie solaire).

Commune d'Aywaille

Veiligheid en Preventie
Sécurité et Prévention

Plan **S**tratégique de **S**écurité et de **P**révention

- Actions de prévention et d'information pour la lutte contre les assuétudes de toutes formes (alcool, drogue…), prévention contre les nuisances publiques et sociales liées à ces consommations…

- Les labels Café futé, Commerce futé, Festifuté rassemblés sous le nom « **Espace futé** » sont des actions menées dans le cadre du **P.S.S.P.** auquel la commune adhère et dont le « gestionnaire-partenaire » est le Service Régional de Prévention La Teignouse.

- Ce plan propose également un service de médiation (problèmes de voisinage, ...).

Espace Futé

CAFÉ Futé

COMMERCE Futé

Festi Futé

SPORTi Futé

ibz Service public fédéral Intérieur

Contact : LA TEIGNOUSE - 04 384 44 60

Commune d'Aywaille

ZONE DE SECOURS
Services incendie et ambulance

- Type de corps : Z avec pompiers volontaires et professionnels
- Service ambulance **112**
- Fait partie de la **Zone de secours n° 5 WAL** (Warche-Amblève-Lienne) avec les communes de Waimes, Malmedy, Stavelot, Trois-Ponts, Stoumont et Lierneux
- Implantation de la caserne à côté de l'autoroute E25 et de sa bretelle, à Playe, 50, permettant un départ rapide des véhicules pour un service optimal
- Maison de garde médicale Aywaille-Sprimont **(Tel. 1733)** à côté de la caserne
- La Maison Croix-Rouge Aywaille à côté de la caserne
- Quelques chiffres sur une année :
  500 sorties pompiers (100 incendies)
  1.500 sorties ambulance

Centre Public d'Action Sociale

Avenue de la Libération, 2B à 4920 AYWAILLE – 04 384 40 17

- Personnel (16 agents en fonction en 2023) :
  - 1 Directeur général, 1 Directeur financier, 3 employés d'administration et 11 travailleurs sociaux.
  - Une quinzaine de personnes engagées sous contrat article 60.
  - 3 bénévoles pour la distribution et récupération de jouets de seconde main, atelier meubles...

- Revenu d'intégration
  Le CPAS verse un revenu d'intégration (complet ou partiel) à près de 270 personnes pour un montant total d'environ 1.750.000 € (chiffres 2022)

- Les services du CPAS s'occupent aussi de :
  - octroi de l'aide sociale en général
  - réinsertion socio-professionnelle
  - dossiers de médiation de dettes (Service agréé par le Région wallonne)
  - prime pour les combustibles de chauffage
  - repas à domicile (distribution journalière, repas adaptés pour diabétiques) : environ 22.000 repas/an (chiffres 2022).
  - service d'aide aux personnes handicapées

- Des conventions de collaboration sont élaborées avec :

services aides familiales, fonds d'entraide électricité-gaz-mazout, fonds social de l'eau, Centre Planning familial Ourthe-Amblève, SRP La Teignouse, Ordre des avocats de Liège (permanence juridique) Plan de Cohésion Sociale, Agence Immobilière Sociale Ourthe-Amblève, le GILS (Groupement d'Initiative pour la Lutte contre le Surendettement…

Commune d’Aywaille

- Crèche communale

La crèche fonctionne depuis le 3 mars 2008. Sa capacité d’accueil maximale est de 36 enfants.

Dans une infrastructure sécurisée et adaptée aux tout-petits, six groupes d’enfants d’âges différents sont accueillis par du personnel qualifié chaque jour de 7h à 18h30.

Par ailleurs, Aywaille soutien des associations de gardiennes conventionnées seules ou en duo : Garderie des Tout-petits et Asbl Culture Education Loisirs avec reconnaissance ONE

Commune d'Aywaille

150 ans à aider tout le monde
CROIX-ROUGE de Belgique

Centre Croix-Rouge l'Amblève à Sedoz

- Ancien centre de vacances hébergeant des touristes étrangers curieux de visiter les Ardennes belges, le bâtiment a été aménagé en centre d'accueil pour demandeurs d'asile en avril 1997.
- Le centre " L'Amblève ", du nom du cours d'eau longeant le centre, peut accueillir 240 demandeurs d'asile (familles, célibataires et mineurs non-accompagnés).

  La configuration des bâtiments permet, outre les installations d'hébergement habituelles, l'organisation d'espaces conviviaux tels que le réfectoire, la bibliothèque, les salles de télévision et de vidéo, la ludothèque, la salle de sport….
- Une collaboration régulière avec différentes associations et l'Administration communale via son PCS est établie avec le centre.

Commune d’Aywaille - Travaux

Travaux récents

- PIC 2019-2021 - Rénovation et isolation de la toiture de l'immeuble sis rue de la Reffe 9
- PIC 2019-2021 - Rénovation de voirie et collecte des eaux de ruissellement après pose d'une conduite d'eau alimentaire au Domaine du Gibet de Harzé
- PIC 2019-2021 - Réfection du Dierin Patar, réfection d'un tronçon de la route de Cwîmont, réfection de la rue des Remparts, réfection d'un tronçon de la route de Rouvreux
- PIC 2019-2021 - Réfection d'un tronçon de voirie à Playe, réfection de voirie à Hodister et réfection de la rue En Leva
- PIC 2019-2021 - Réfection de voirie à Henumont
- PIC 2019-2021 - Rénovation d'un tronçon de voirie à Niaster et réfection du Chemin de Messe
- PIC 2019-2021 - Réfection de voirie à Quarreux (Hameau)
- Réaménagement du Chemin de l'Abbaye et de la rue Sur les Cours
- Réfection d'une voirie impactée par les inondations de la mi-juillet 2021 - rue du Fond
- Réfection d’une voirie impactée par les inondations de la mi-juillet 2021 – Paze des Gades
- Travaux d’égouttage avenue Louis Libert et remplacement de la conduite d’eau alimentaire (par AIDE et SWDE)

Commune d’Aywaille - Travaux

En cours

- Création d'une voirie interne et des trottoirs pour le lotissement communal Clos des Sources à Havelange
- Aménagements de convivialité de la Place Thiry et de ses abords

Travaux en cours par l’AIDE

- Réalisation de la station de pompage de Remouchamps et de sa conduite de refoulement
- Réalisation de la station de pompage d’Aywaille et de sa conduite de refoulement

Travaux programmés

- Travaux de restauration et de stabilisation de la charpente et de la couverture de la nef et du choeur de l'église ND de Dieupart à Aywaille

Commune d’Aywaille - Travaux

PIC/PIMACI 2022-2024

- Réfection du pont de Martinrive
- Réfection de voirie entre la Redoute et sur la Heid et aménagement de 13 aires de croisements
- Aménagement d’un parking rue Ladry
- Aywaille - Aménagement d’un mobipôle à la gare SNCB
- Aywaille - Liaison Mobipôle – Ravel
- Egouttage et réfection de voirie Awan-Fond de la Ville
- Egouttage et réfection de voirie à Emblève
- Réfection d’une partie de la rue de Septroux
- Harzé - Liaison rue Pré de Lhoneux – école – N30
- Han - Aménagement d’un trottoir le long de la N633
- Réfection de voirie rue de la Jachère
- Playe – Aménagement d’un mobipôle au parking de covoiturage
- Réfection de voirie rue de la Fourche
- Remouchamps – Liaison centre récréatif - Playe
- Aménagement de zones de rencontre – Rue Dierin Patar et Henri Orban

Commune d’Aywaille - Travaux

Travaux réguliers

- Aux voiries communales : ré-enduisage, pose de filets d’eau, amélioration et remplacement d’avaloirs…
- Entretien et travaux à divers bâtiments communaux : écoles, bibliothèque, anciennes administrations communales…

Commune d'Aywaille - P.C.D.R.

Programme Communal de Développement Rural

Processus de l'élaboration du PCDR : 6 parties

I. Etude socio-économique

Analyse des caractéristiques de la commune, carte d'identité d'Aywaille. **Réalisation par l'Auteur de programme (GREOVA), consultable en ligne sur www.pcdr.be**

II. Consultation citoyenne

Présentation de la partie I aux Aqualiens dans les 7 villages et récolte des retours. **Présentation aux Aqualiens : janvier et février 2020**

III. Diagnostic partagé

Confrontation de l'étude socio-économique (I) et de la consultation citoyenne (II). Cette partie permet d'élaborer une vision synthétique du développement rural souhaité à l'horizon des 10 ans. **Présentation aux Aqualiens : 6 octobre 2020**

Composition et approbation par le Conseil Communal de la CLDR - 30 mars 2021

IV. Les objectifs de développement

Stratégie de développement sous forme de défis et d'objectifs spécifiques à Aywaille. La commune via sa CLDR, Commission Locale de Développement Rural, se fixe ces défis et objectifs pour assurer son développement global à un horizon de 10 ans. **Présentation à la 1ère réunion de la CLDR : 14 juin 2021.**

Lancement des Groupes de travail (octobre 2021) qui se préciseront afin d'aboutir à des projets concrets.

Commune d'Aywaille - P.C.D.R.

Programme Communal de Développement Rural

PCDR

V. Elaboration des futurs projets

Actuellement, Aywaille est à la 5ème partie du processus d'élaboration du PCDR. Suite aux Groupes de travail (d'octobre 2021 à novembre 2022), des projets ont été définis. Ces derniers ont été transmis sous forme de fiches-projets. Par la suite, ces fiche-projets ont été classées **(octobre 2023)** en trois catégories selon leur programmation dans le temps (court, moyen ou long terme). Un bureau d'études sera prochainement engagé afin d'établir un estimatif et des plans pour les projets du lot 1.

VI. Tableau récapitulatif

Le tableau récapitulatif présentera les projets, la planification temporelle, les intervenants financiers et les objectifs poursuivis. Ce tableau permettra d'avoir une vue d'ensemble de la stratégie de développement.

La voie des Aulnes réalisée en son temps avec des subsides du développement rural

Commune d'Aywaille -

Plan Communal de Développement de la Nature

- Le patrimoine naturel d'Aywaille est riche et réputé. C'est pour ces raisons que la Commune d'Aywaille a depuis 2012 un PCDN avec des bénévoles actifs où la participation citoyenne est centrale, de la rédaction des projets jusqu'à la réalisation sur le terrain.
- Objectifs : préserver, restaurer et développer la Nature au niveau communal avec l'aide de divers partenaires.
- Subsidié par la Région Wallonne (BiodiverCité).
- Projets entre autres basé sur une étude du réseau écologique du territoire communal réalisée par le bureau d'étude aCREA de Uliège.
- Un projet récompensé par le Trophée BiodiverCité en 2023!
- Si vous êtes intéressés à agir concrètement pour la Nature à Aywaille, n'hésitez pas à prendre contact avec le Service Environnement au 04 364 05 19 ou par mail à pcdn@aywaille.be et à nous suivre sur Facebook (PCDN d'Aywaille)!

Commune d'Aywaille - Enseignement

- Il existe sur le territoire communal plusieurs implantations scolaires allant du maternel jusqu'au secondaire supérieur dans les réseaux communal, libre subventionné et celui de Wallonie-Bruxelles Enseignement » (près de 3.000 élèves en tout)

- Pour l'enseignement communal, les chiffres de la rentrée 2023-2024 :
  - maternel : 228
  - primaire : 472
  Soit 700 élèves

- 5 implantations communales :
  - L'école de Kin - Stoqueu est en immersion néerlandais.
  - L'école « La Redoute » à Sougné-Remouchamps développe un projet basé sur la pratique du sport et de l'activité physique.
  - L'école d'Awan est plus axée sur l'éveil scientifique.
  - L'école de Harzé allie la nature et les sciences.
  - L'école de Nonceveux est axée sur la multiculturalité avec l'intégration d'élèves du Centre de la Croix-Rouge de Sedoz.

Commune d'Aywaille

Enseignement communal

AWAN

SOUGNE-REMOUCHAMPS

NONCEVEUX

HARZE

KIN

Commune d'Aywaille

Plan de Cohésion Sociale 2020-2025

En mettant en place un PCS, la Commune veut garantir l'accès aux droits fondamentaux pour tous les citoyens dans une société solidaire et respectueuse de l'être humain.

Voici les actions qui sont mises en place dans le PCS :

- **L'atelier meubles** (situé rue du Petit Broux, 6) : le but est de donner une 2e vie aux meubles dont les personnes veulent se débarrasser et de les donner aux personnes dans le besoin. Des bénévoles aidés par un ébéniste rénovent les meubles et des initiations pour apprendre les techniques de restauration et/ou de transformation d'un meuble se font tous les 2 mois à l'atelier meubles)
- **Gestion des logements de transit** sur la commune; Logement pour les personnes qui se retrouvent sans abris suite à une expulsion, un incendie,,,,
- Mise en place d'**ateliers pour les personnes atteintes d'un handicap** ;

- Actions pour **l'intégration des MENAS** (mineurs non accompagnés) du Centre de la Croix-Rouge à Sedoz en collaboration avec la Teignouse AMO, le Centre de Jeunes ASF (animateurs sans frontière) ;
- **Soirée jeux de société à Nonceveux** le vendredi une fois par mois, organisé par les habitants ;
- **Activités de rencontre pour personnes isolées** avec des ateliers échanges de savoirs dans les différents villages deux fois par mois. Action portée par la Teignouse ;

- **Sensibilisation aux risques de harcèlement sur les réseaux sociaux** pour les jeunes de la commune. Action portée par le Planning familial ;
- **Favoriser les échanges entre citoyens** : micro-trottoir avec la population sur différents thèmes;
- Des **conseils communaux des enfants, des jeunes, des aînés** sont mis en place et se rencontrent chacun deux fois par mois pour mettre en place des projets citoyens ;

- L'**Aquamobil**, minibus, conduit par des bénévoles, qui circule sur le territoire communal pour les personnes qui souhaitent aller faire leurs courses, se rendre chez le médecin, dire bonjour à une connaissance…2€ par trajet quel que soit le nombre de kilomètres

Le PCS recherche toujours des bénévoles pour ses différentes activités.

Commune d'Aywaille - Bibliothèques

La bibliothèque d'Aywaille fait partie du réseau des Bibliothèques d'Ourthe-Amblève (B.O.A.) et compte 3 implantations sur la commune :

- rue N. Lambercy, 7 à Aywaille - 04 384 78 82
- rue de la Reffe, 9 à S-Remouchamps - 04 382 25 41
- Place de Chézy, 1 à Harzé - 04 384 40 89

+ des implantations sur les communes de Comblain-au-Pont, Hamoir et Ferrières.

- Nouveau système carte - La bibliothèque est accessible à tous et gratuite jusqu'à 18 ans (la cotisation annuelle est de 6€ pour les adultes
- La carte est valable dans (pratiquement) toutes les bibliothèques de la Province de Liège
- Animations diverses : pour les bébés, les enfants, les adolescents…, exposition, balade contée, rencontres d'auteurs…..
- Cours d'alphabétisation en collaboration avec la promotion sociale Ourthe-Amblève;
- Antenne de l'Espace Public Numérique – EPN
- Prêt à domicile
- Adresse mail: bibliotheque@aywaille.be
- Catalogue: Mabibli.be

Aywaille

Sougné-Remouchamps

Harzé

Commune d’Aywaille - Culture

- 6 Rdv culturels/an (exposition d’artistes en peinture, sculptures, photographies…) à différents endroits de la commune et de 5 à 6 Rdv musicaux-concerts / an à Dieupart, au Centre récréatif.
- L'Académie Ourthe-Vesdre-Amblève, centre régional d'enseignement artistique (musique, danse et arts de la parole) agréé par la Fédération Wallonie-Bruxelles, est abritée dans les locaux du Centre récréatif à Sougné-Remouchamps.
- Le Centre récréatif permet, par ailleurs, la tenue d'organisations diverses : concerts, expositions, danses, scrabble, loisirs, conférences, réunions... (salle, cafétéria, foyer)
- Des gradins rétractables et confortables apportent de la qualité à l’accueil des spectateurs et aux spectacles donnés aux Centre récréatif
- Rens. location Centre récréatif : Asbl AGISCA 04 384 52 34

Commune d’Aywaille - Sports

- Plus de trente clubs occupent les locaux en proposant de nombreuses disciplines telles que le football, le basket, le badminton, la gymnastique, le mini-foot, la danse, le cyclotourisme, le volley….
- Après les inondations de 2021, la majeure partie des installations sportives a dû être rénovée (hall omnisports, terrains de football en herbe et synthétique, aires multisports, plaines de jeux, etc…).
- A deux pas, un complexe tennistique complet comprenant notamment 3 terrains couverts est disponible.
- La piscine est toujours à l’arrêt depuis les inondations de 2021, mais une rénovation complète est en cours de réalisation. La commune est en attente d’un accord de la Région wallonne avant de lancer le premier coup de pelle.
- Un complexe footballistique avec un nouveau terrain synthétique et des installations complètes (vestiaires et buvette) est situé Avenue de la Porallée.

Infos : www.agisca.be – 04 384 52 34

Commune d'Aywaille - Sports

- De nombreux évènements sportifs ont lieu tout au long de l'année, notamment des courses et des randonnées cyclistes, avec le passage de la côte de la Redoute, ainsi que des manifestations dans de nombreuses autres disciplines, telles que le volley-ball, le vélo trial et le trial pour motos anciennes.
- La commune a établi un partenariat avec la Province de Liège, l'ADEPS et Infrasports pour soutenir des manifestations majeures dans diverses disciplines sportives. Aywaille a d'ailleurs reçu le label Commune sportive 3 étoiles.

- Aywaille est également désignée comme une « Commune Fair-Play » et adhère à l'ASBL Panathlon Wallonie-Bruxelles, avec l'Esplanade du Fair-Play et le Prix du Fair-Play au Mérite sportif.
- Projet de la Maison du Cyclisme à l'ancien Hôtel de la grotte où tous les aspects (histoire, grands champions, technologies, expositions temporaires…) de la compétition cycliste seront mis en avant de façon ludique, pédagogique et attractive.

LA MAISON DU CYCLISME AYWAILLE

Commune d’Aywaille - Commerce

Le parc artisanal de Harzé, d’une superficie totale de 35,52 ha, est géré par la SPI et accueille une quarantaine d’entreprises : laboratoire pharmaceutique, traitement de métaux, construction ossatures bois, matériaux de construction, informatique, vidéo, conditionnement d’air, fabrication d’appareils de chauffage, menuiserie, foyers à bois, batteries… pour un total de plus de 500 emplois.

- Le centre d ’Aywaille compte quelques 130 commerces.
- Le parc d’activités économiques de la Porallée entre Sougné-Remouchamps et Aywaille accueille 4 grandes enseignes.

- Une trentaine de commerces sont recensés Avenue de la Porallée, entre Aywaille et S-Remouchamps : grandes surfaces, matériaux de construction, magasins de bricolage, stations services, garages…
- Soutien aux Commerces : objectif proximité…

Commune d'Aywaille - Tourisme

- Attraits touristiques majeurs :

Passerelle haubanée de la liaison piétonne et cyclable entre Aywaille et Sougné-Remouchamps, la Voie des Aulnes avec plaines de jeux à ses extrémités

Safari parc Le Monde Sauvage à Deigné plus de 250.000 visiteurs par an

La grotte de Remouchamps : près de 100.000 visiteurs par an

Commune d'Aywaille -Tourisme

Maison du tourisme OVA

Réserve naturelle de la Heid des Gattes

Les Fonds de Quarreux

La Vallée du Ninglinspo

Le château de Harzé

Musée 40-44

Musée du Moulin à eau et de la Boulangerie

Commune d’Aywaille - Tourisme

- Sur le plan touristique, notre commune offre un éventail très large de possibilités de "toucher" la nature grâce à ses nombreux parcours de promenades, circuits VTT et équestres ; plus de 150 km dans chaque discipline.
  Les promenades pédestres sont reprises sur une carte IGN spécifique (8 €).
  Toutes les promenades et circuits sont repris sur le site www.ovatourisme.be
- Le relief d'Aywaille combiné à la beauté des paysages et des forêts permet aux amateurs de VTT de pratiquer leur sport favori et tester le parcours des Championnats d'Europe du mois d'août 1998 ou, pour les plus aguéris de tester une des pistes de descente du Trail center VTT Enduro
- Un secteur HORECA et gîtes bien complet avec un grand hôtel qui s’est implanté à proximité de l’autoroute pour étendre la capacité d’accueil des touristes et des participants à des grands événements se déroulant dans la région.

Commune d’Aywaille - Commune d’Europe

Éducation et culture

Jumelages de villes

Citoyenneté européenne active

- Aywaille entretient à l’occasion des relations d'amitié au travers de jumelages qu'ils soient officiels ou non (sport, anciens combattants, donneurs de sang, fanfares, projets Comenius écoles…) avec des communes de France (Châtillon, Chézy) d’Allemagne (Ulsenheim), et de Pologne (Grodzisk Mazowiecki),

  Grâce à ses multiples relations d’amitié et à son implication dans la promotion et la défense des valeurs européennes, Aywaille s’est vue décerné, par le Conseil de l’Europe, le Drapeau d’Honneur de l’Europe en 1986 et la Plaquette d’Honneur de l’Europe en 2002.

- **Grandes manifestations à Aywaille**
  Aywaille a notamment organisé le Championnat d’Europe de VTT en 1998, le Championnat de Belgique pour cyclistes professionnels sur route fin juin 2009 et les Jeux Mondiaux de la Jeunesse Vélo trial en 2015.

  La Fête du fromage, la fête dans la Redoute, la Fête médiévale, la Braderie d’Aywaille, les Rendez-vous culturels, le Feel Good Festival et bien d’autres manifestations font encore partie des grands événements annuels ou biannuels organisés par des associations locales et soutenus par la commune.
  Voir agenda des manifestations et sur le site internet : www.aywaille.be et **dans le journal communal**

Commune d’Aywaille

- Encore bienvenue à Aywaille

et

merci de votre bonne attention.